

Fiche pratique : Utilisation du logiciel

I - Généralité

II - Matériels et OS informatiques requis

III - Gestion des données dans le cas multi-sites

IV - Passage d'une session par un testeur

V - Traitement des sessions par le centre de formation

VI - Durée des différentes opérations

I - Généralité

Ce logiciel permet de traiter tout type de tests lorsque ceux ci se font sur des sites différents par différentes personnes (testeurs).

Il est possible aussi de l'utiliser en réseau avec la base de données placée sur un serveur.

Une application courante sont les tests CACES.

II - Matériels et OS informatiques requis

Centre de formation : PC sous Windows et Imprimante normale au format A4

Testeur : PC portable, notebook ou Tablette sous Windows 8 ou 8.1

OS : Windows Xp, Vista, Seven , 8 et 8.1 , Ne fonctionne pas sous Windows RT, IOS et Android

Les photos des candidats peuvent être prises directement avec les tablettes

Une connexion internet est nécessaire pour envoyer ou récupérer les sessions du site tampon. Ces traitements peuvent se faire de manière différée.

Une session correspond à une base de données (BD) envoyée au format ZIP sur le site tampon

En utilisation réseau un serveur Window est requis.

III - Gestion des sessions dans le cas multi-sites

1 - Centre de Formation :

La session est terminée , le centre de formation peut créer une nouvelle session (flèche)

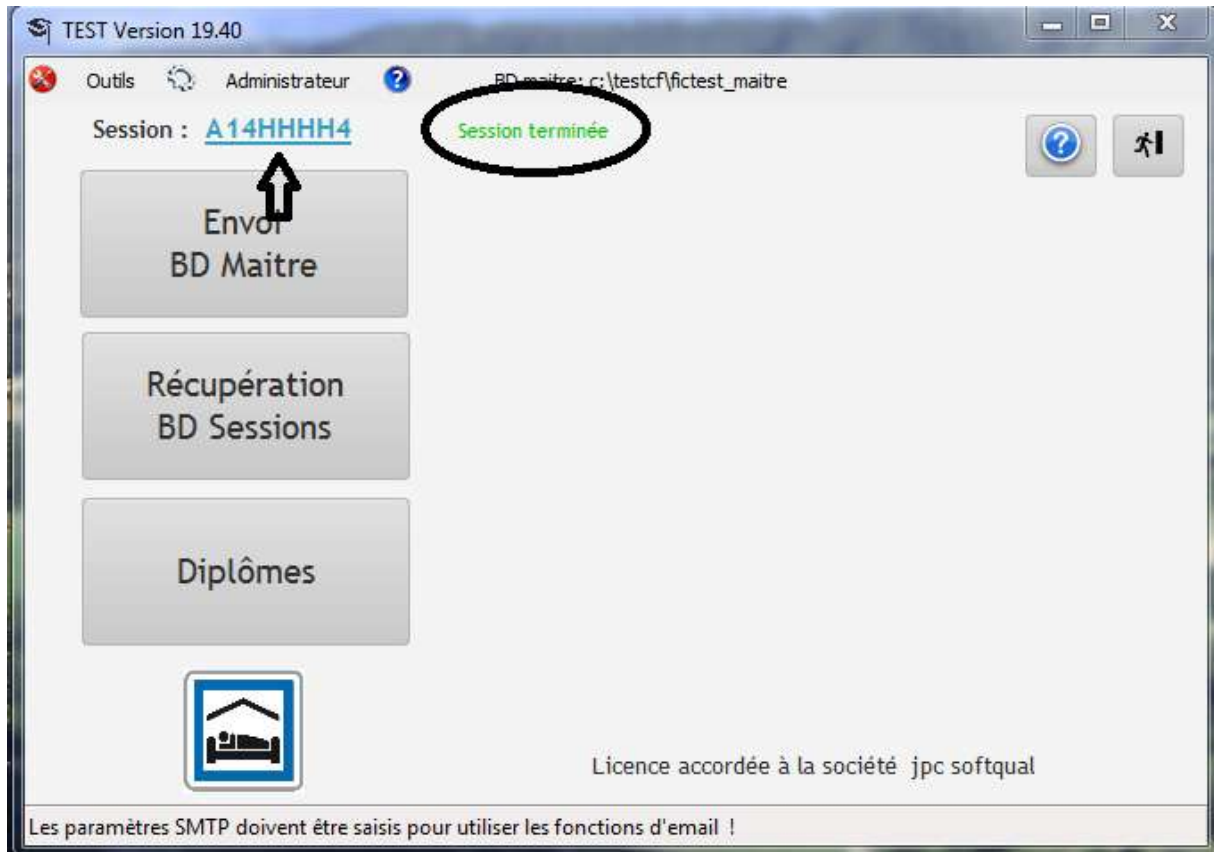

Nom de la nouvelle session, puis valider , puis envoi de la session maitre sur le site tampon.

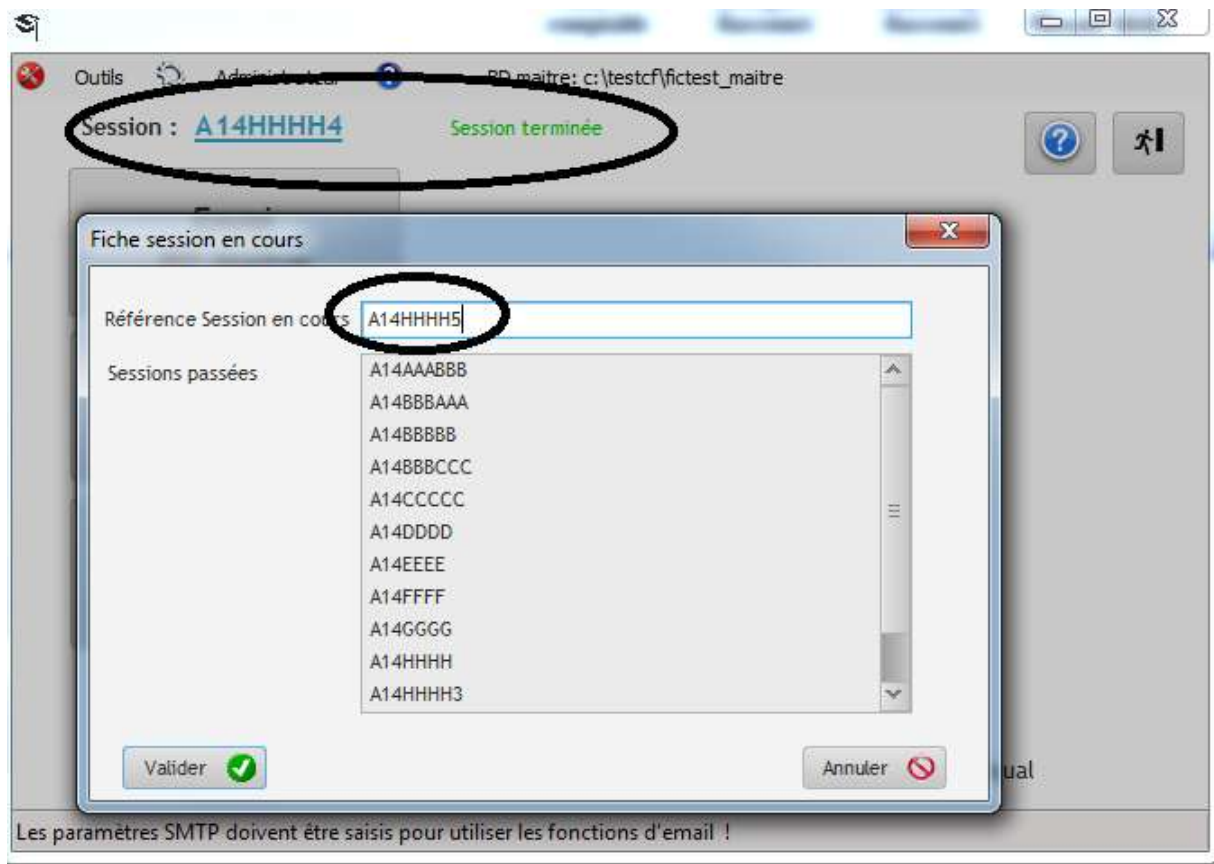

JPC SOFTQUAL 13 rue de la source 69360 Communay Courseille Jean Pierre, gérant
Tél : 04-72-24-76-76 Email: postmaster@gestqual.com Site: <http://www.gestqual.com>
SARL au capital de 7500 € Siret 483 124 426 00014 RCS Lyon NAF/APE 722C Organisme de Formation
enregistré sous le n° 82.69.08752.69 auprès du préfet de la Région Rhône Alpes

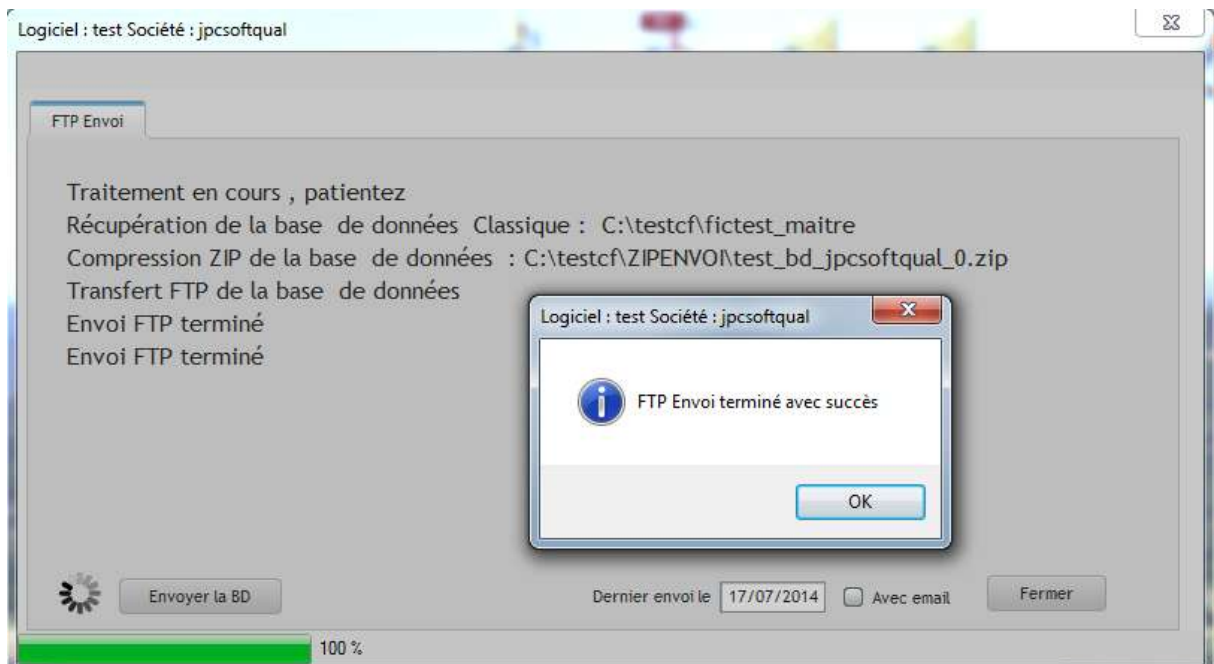
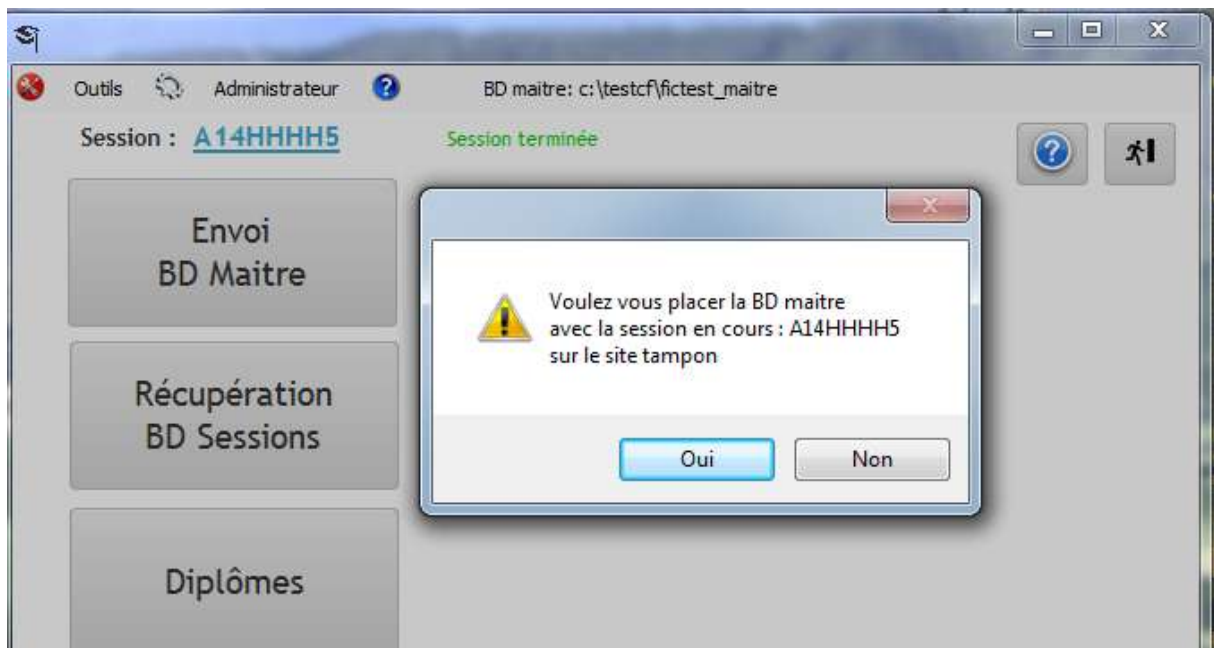

La session est maintenant en cours , le centre de formation peut récupérer au fur et à mesure les sessions des testeurs qui ont terminé. Les photos sont récupérées avec les données de la session.

JPC SOFTQUAL 13 rue de la source 69360 Communay Courseille Jean Pierre, gérant
Tél : 04-72-24-76-76 Email: postmaster@gestqual.com Site: <http://www.gestqual.com>
SARL au capital de 7500 € Siret 483 124 426 00014 RCS Lyon NAF/APE 722C Organisme de Formation
enregistré sous le n° 82.69.08752.69 auprès du préfet de la Région Rhône Alpes



2 - Testeur N°1 (idem pour tous les autres testeurs)

Le testeur est sur l'ancienne session qui est terminée , il ne peut plus rien envoyer .

Il peut seulement récupérer la nouvelle session en cours.

Une fois la nouvelle session chargée, le bouton n'est pas bloqué néanmoins il ne peut plus re-télécharger (sécurité) . Il doit maintenant saisir ses tests (bouton session en cours)

Il pourra envoyer sa BD éventuellement plusieurs fois (message qui indique le nombre d'envoi)



JPC SOFTQUAL 13 rue de la source 69360 Communay Courseille Jean Pierre, gérant

Tél : 04-72-24-76-76 Email: postmaster@gestqual.com Site: <http://www.gestqual.com>

SARL au capital de 7500 € Siret 483 124 426 00014 RCS Lyon NAF/APE 722C Organisme de Formation enregistré sous le n° 82.69.08752.69 auprès du préfet de la Région Rhône Alpes

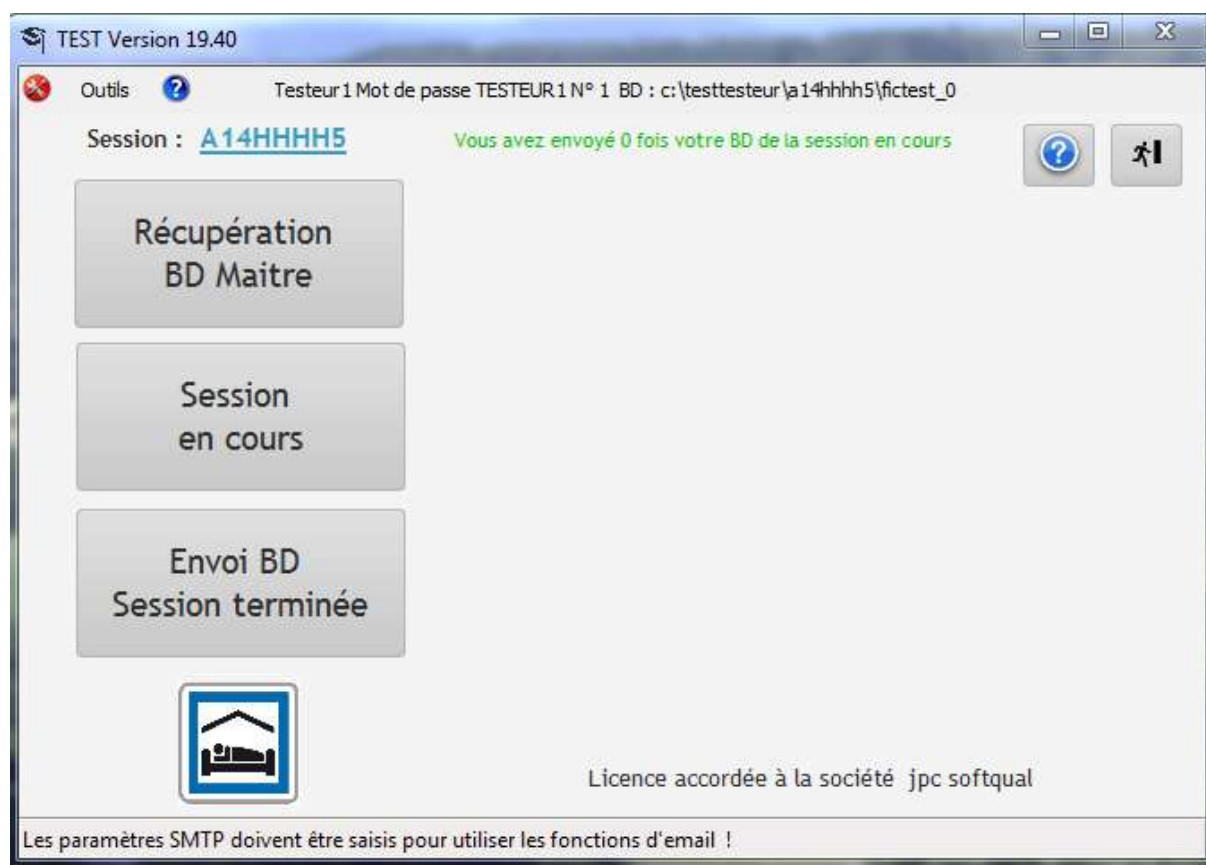
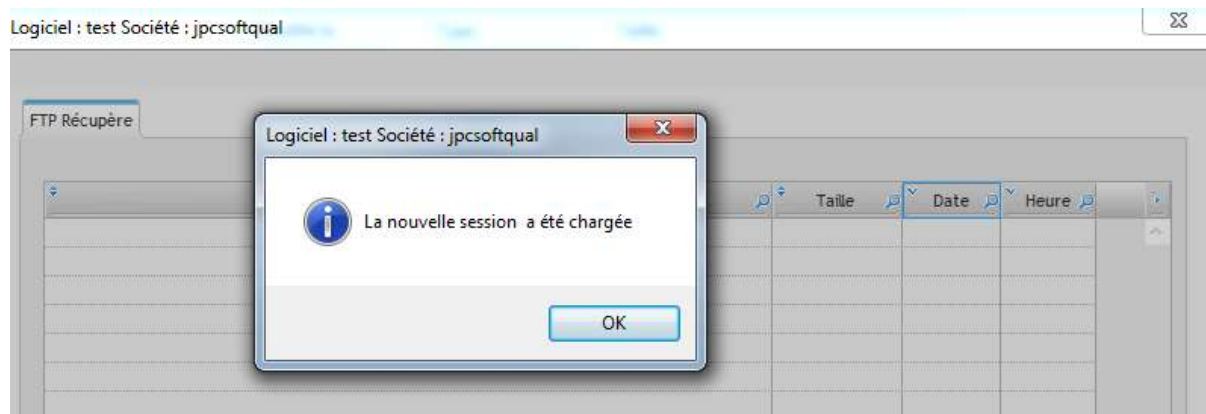

JPC SOFTQUAL 13 rue de la source 69360 Communay Courseille Jean Pierre, gérant
Tél : 04-72-24-76-76 Email: postmaster@gestqual.com Site: <http://www.gestqual.com>
SARL au capital de 7500 € Siret 483 124 426 00014 RCS Lyon NAF/APE 722C Organisme de Formation
enregistré sous le n° 82.69.08752.69 auprès du préfet de la Région Rhône Alpes

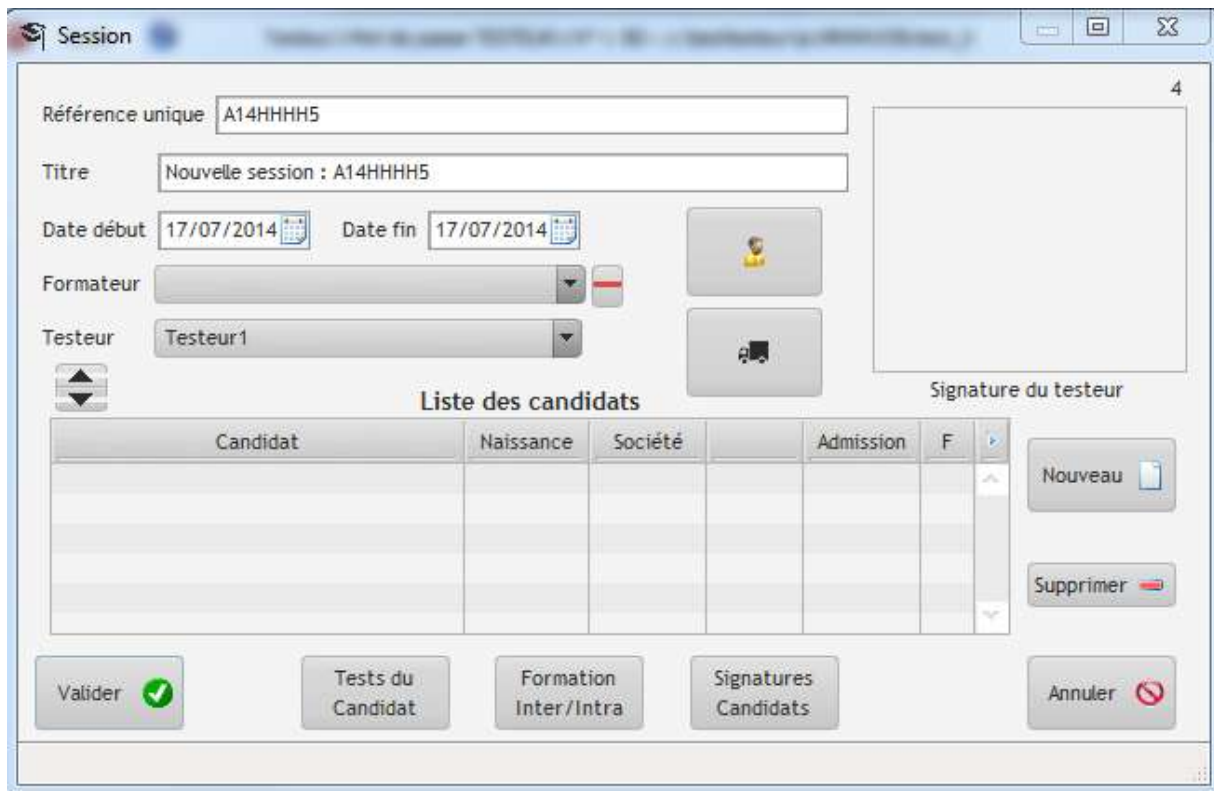

La session n' est pas terminée , le testeur peut envoyer sa BD , plusieurs fois éventuellement , jusqu'à ce que le centre de formation décide que la session soit terminée (alors blocage)
Chaque testeur fait les mêmes opérations.

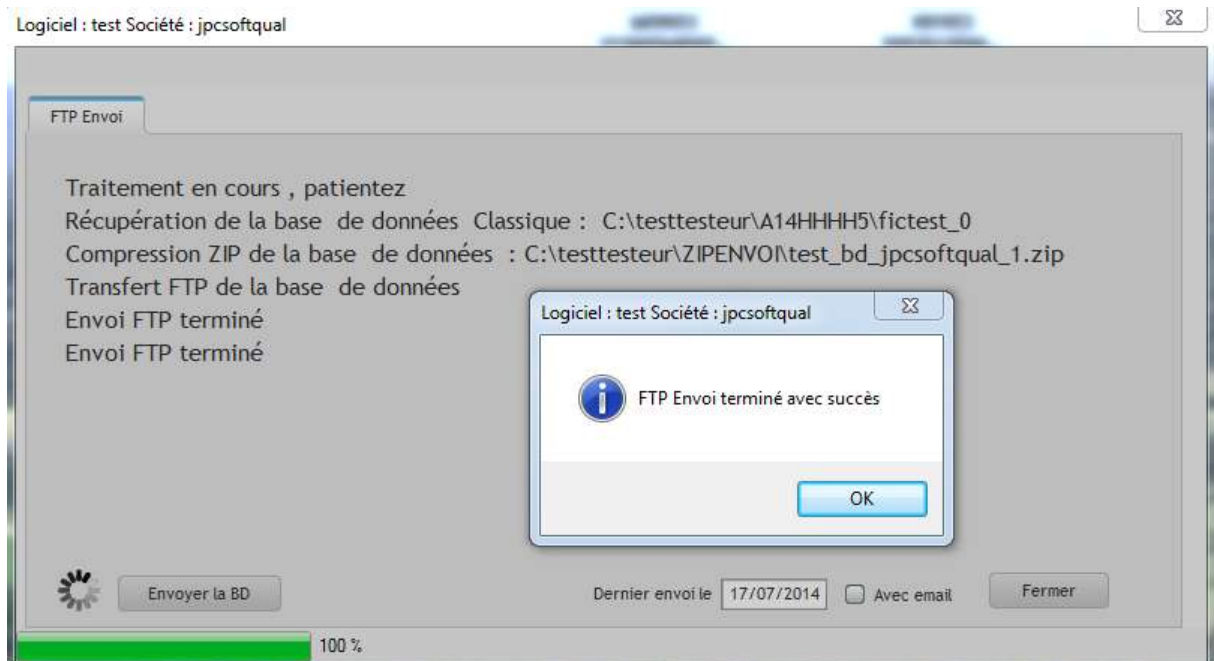

JPC SOFTQUAL 13 rue de la source 69360 Communay Courseille Jean Pierre, gérant
Tél : 04-72-24-76-76 Email: postmaster@gestqual.com Site: <http://www.gestqual.com>
SARL au capital de 7500 € Siret 483 124 426 00014 RCS Lyon NAF/APE 722C Organisme de Formation
enregistré sous le n° 82.69.08752.69 auprès du préfet de la Région Rhône Alpes

3 - Centre de formation :

Le centre de formation récupère toutes les BD restantes des testeurs et met fin définitivement à la session en cours.

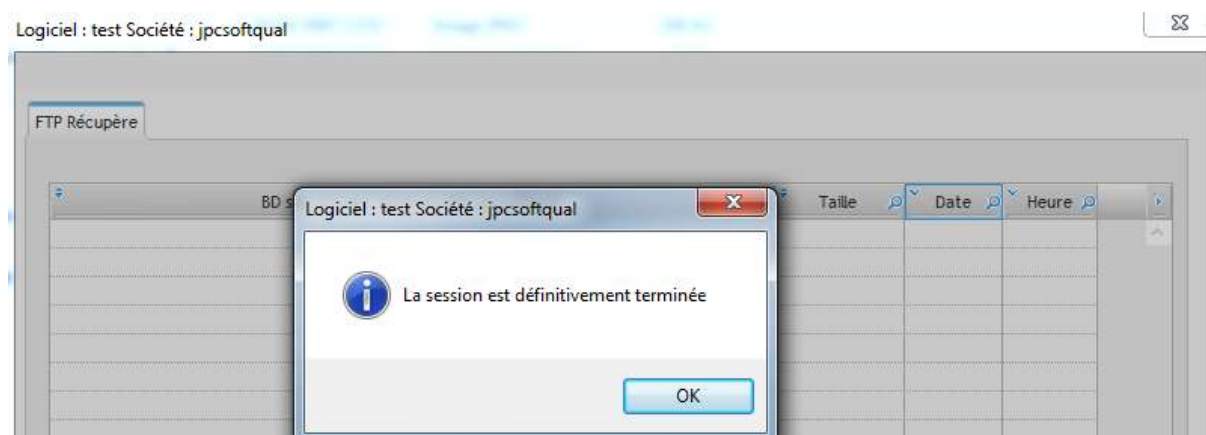
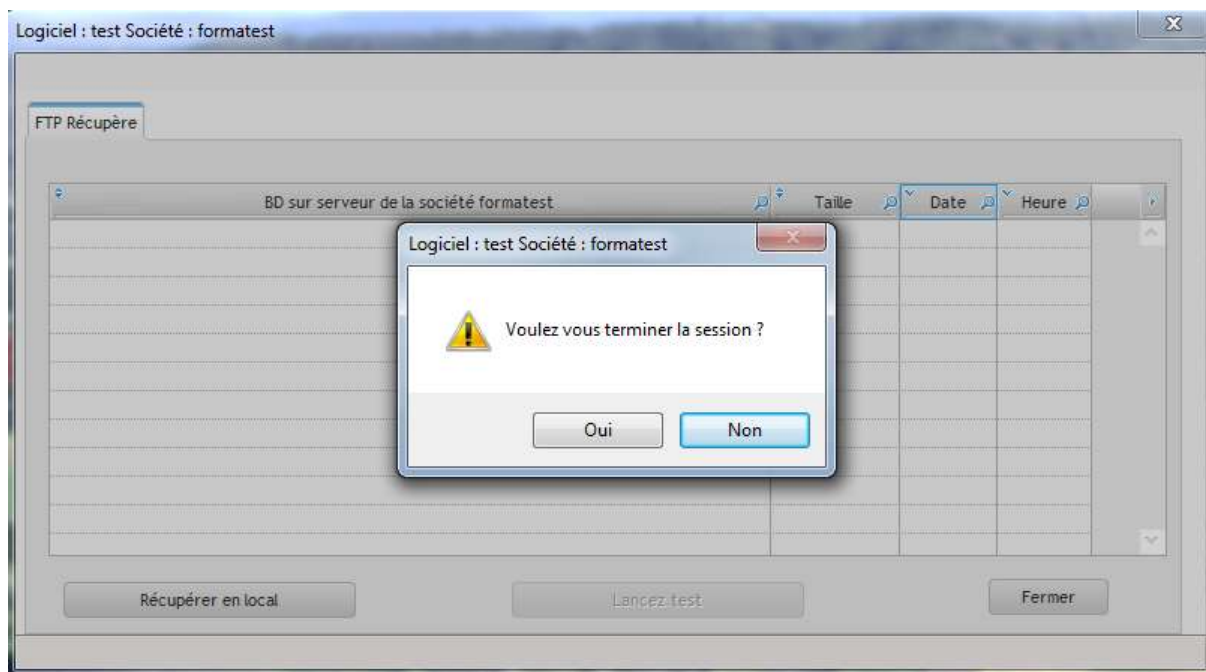

Le centre de formation peut maintenant redémarrer une nouvelle session

Les testeurs ne peuvent plus rien faire à ce stade, ils doivent attendre la nouvelle session

JPC SOFTQUAL 13 rue de la source 69360 Communay Courseille Jean Pierre, gérant
Tél : 04-72-24-76-76 Email: postmaster@gestqual.com Site: <http://www.gestqual.com>
SARL au capital de 7500 € Siret 483 124 426 00014 RCS Lyon NAF/APE 722C Organisme de Formation
enregistré sous le n° 82.69.08752.69 auprès du préfet de la Région Rhône Alpes



Le centre de formation peut imprimer les diplômes sur papier de qualité au format A4.
 Il est possible d'imprimer deux cartes en 1/3 A4 en recto verso avec ou sans photo.
 Il est possible d'envoyer directement par email les diplômes au format PDF à charge aux clients d'imprimer.

IV - Passage d'une session par un testeur

Saisie de la liste des candidats et des tests associés
 Avec une tablette le testeur peut signer avec le doigt et prendre la photo des candidats.
 Les candidats peuvent aussi signer leur présence (matin et/ou après midi)

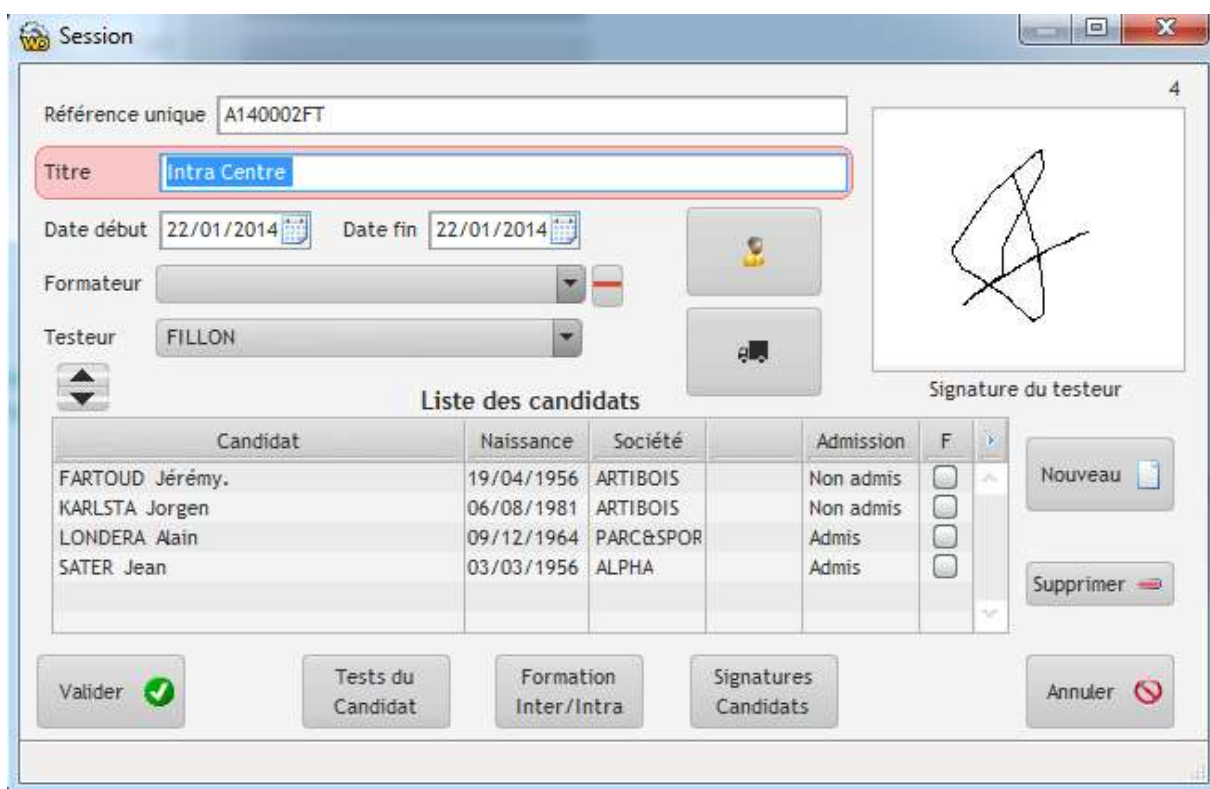

JPC SOFTQUAL 13 rue de la source 69360 Communay Courseille Jean Pierre, gérant
 Tél : 04-72-24-76-76 Email: postmaster@gestqual.com Site: <http://www.gestqual.com>
 SARL au capital de 7500 € Siret 483 124 426 00014 RCS Lyon NAF/APE 722C Organisme de Formation
 enregistré sous le n° 82.69.08752.69 auprès du préfet de la Région Rhône Alpes

A chaque candidat correspond la liste des tests à passer.

Pour chaque test vous pouvez saisir les notes grâce à un clavier numérique adaptable.

Un chronomètre permet de contrôler la durée du test.

Une fois toutes les notes saisies, le testeur envoie sa session sur le site tampon.

Il pourra faire des corrections tant que la session ne sera pas fermée par le centre de formation.

Test	Type	Equipement	Famille	Catégorie	%	/%	Eliminateur	Admission
R372m Test théorique	Théorique		R372	Théorie	86	70		Admis
R372 C9 Chariot avec porte-engin	Pratique	ARTIBOIS	R372	C9	84	70		Admis

TEST : R372 C9 Chariot avec porte-moteur de FARTOUD Jérémie.

Chrono Durée 00:45 22/01/2014 Options Commentaires 18

	Note Maxi	Note éliminatoire	Note obtenue
VERIFICATIONS			
↳ Contrôler visuellement l'état de l'engin	5		4
↳ Vérifier le bon fonctionnement des dispositifs de	10		9
CONDUITE CIRCULATION MANŒUVRE SPECIFIQUE			
↳ Circulation en marche AV, AR sur différentes	10		8
→ Circuler avec la maîtrise des différents sols,			1
↳ Adapter sa conduite aux conditions de			0
			2
			0
	10		9
			0
			0
			0
	20		14
			0
			0
			0
			0

0 Commentaire

1 2 3 4 5

6 7 8 9 10

11 12 13 14 15

16 17 18 19 20

Valeur éliminatoire: 0 Admis Fermer

V - Traitement des sessions par le centre de formation

Les diplômes sont créés au format PDF et imprimables sur feuille format A4 en recto verso (2 par A4)

JPC SOFTQUAL 13 rue de la source 69360 Communay Courseille Jean Pierre, gérant
 Tél : 04-72-24-76-76 Email: postmaster@gestqual.com Site: <http://www.gestqual.com>
 SARL au capital de 7500 € Siret 483 124 426 00014 RCS Lyon NAF/APE 722C Organisme de Formation
 enregistré sous le n° 82.69.08752.69 auprès du préfet de la Région Rhône Alpes

Impressions

Diplômes Signatures Formations (0) Bilans Option

Société 16

Références Session A140002FT Date session 22/01/2014 Année 2014

Candidat FARTOUD Jérémy. Famille R372 Créer Diplôme Tout

Session	Testeur	Test	Date	Catégorie	%	sur %		E	Type	Expiration
FARTOUD Jérémy. Famille : R372 *** Diplôme ***										
A140002FT	FILLON DR	R372m Test théi	22/01/2014	Théorie	86	70	Admis	0	Théorique	21/01/2024
A140002FT	FILLON DR	R372 C9 Chariot	22/01/2014	C9	84	70	Admis	0	Pratique	21/01/2024
KARLSTA Jorgen Famille : R372										
A140002FT	FILLON DR	R372m Test théi	22/01/2014	Théorie	79	70	Admis	0	Théorique	21/01/2024
A140002FT	FILLON DR	R372 C2 Pelle hy	22/01/2014	C2	80	70	Non admis	1	Pratique	21/01/2024
LONDERA Alain Famille : R389 *** Diplôme ***										
A140002FT	FILLON DR	R389 Test théor	22/01/2014	Théorie	87	70	Admis	0	Théorique	21/01/2019
A140002FT	FILLON DR	R389C3 Chariot	22/01/2014	C3	92	70	Admis	0	Pratique	21/01/2019
SATER Jean Famille : R390 *** Diplôme ***										
A140002FT	FILLON DR	R390 Test théor	22/01/2014	Théorie	90	70	Admis	0	Théorique	21/01/2019
A140002FT	FILLON DR	R390 Levier + Ri	22/01/2014	Levier	83	70	Admis	0	Pratique	21/01/2019

Voir détail Fermer

Un bilan annuel peut être édité au format excel .

JPC SOFTQUAL 13 rue de la source 69360 Communay Courseille Jean Pierre, gérant
 Tél : 04-72-24-76-76 Email: postmaster@gestqual.com Site: <http://www.gestqual.com>
 SARL au capital de 7500 € Siret 483 124 426 00014 RCS Lyon NAF/APE 722C Organisme de Formation
 enregistré sous le n° 82.69.08752.69 auprès du préfet de la Région Rhône Alpes

Impressions

Diplômes Signatures Formations (0) Bilans Option Société

Année 2014 Lancer 7 Sessions

Sessions 2014

- A14S30ter
- A14S23
- A14S21B
- A14FT0018

Tout
 INTER
 INTRA

Situations professionnelles Année 2014		Nombre
Salarié		119
Agent de collectivité		2
Demandeur d'emploi		4
Particulier		11

Famille+Catégorie Année 2014	THERON	FILLON	LEGRIS	FAURE	ROBERT	VUILLARD	MEYER
R372 C1		2	1	4		8	
R372 C10			1	2			
R372 C2		3	3	3			
R372 C4	3	2					
R372 C9	5	1					
R372 Théorie	6	6	4	5		4	
R386 3B			2				
R386 Théorie			2				
R389 C1	1					4	
R389 C2							
R389 C3		1	23				
R389 Théorie	4	1	27			6	
R390 Levier							

JPC SOFTQUAL 13 rue de la source 69360 Communay Courseille Jean Pierre, gérant
 Tél : 04-72-24-76-76 Email: postmaster@gestqual.com Site: <http://www.gestqual.com>
 SARL au capital de 7500 € Siret 483 124 426 00014 RCS Lyon NAF/APE 722C Organisme de Formation
 enregistré sous le n° 82.69.08752.69 auprès du préfet de la Région Rhône Alpes

VI - Durée des différentes opérations

Opérateur	Opération	Durée
Centre de formation et testeur	Mise à jour des logiciels sur tous les postes (si nouvelle version)	1mn
Centre de formation	Création une nouvelle référence session Placez la Base de données Maitre sur le site tampon	1mn
Testeur	Récupérer la BD maitre	1mn
Testeur	Faire passer la session aux candidats	Durée session
Testeur	Envoyez la session terminée	1mn
Centre de formation	Récupérer les sessions terminées ce qui met fin à la session	1mn
Centre de formation	Impression des cartes recto-verso et des signatures candidats	10mn
Durée totale hors passage session		15mn